Kyss och klappa och tag i famn.

trad. after S.E., Värmland

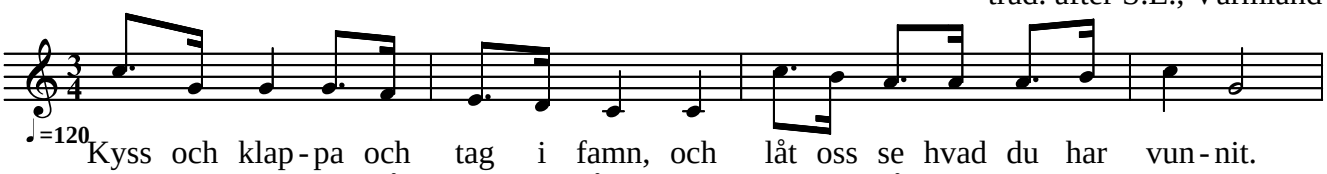

Kyss och klap - pa och tag i famn, och låt oss se hvad du har vun - nit.
In - te är han så myc - ket lång, men han är så vac - ker och sö - ter.

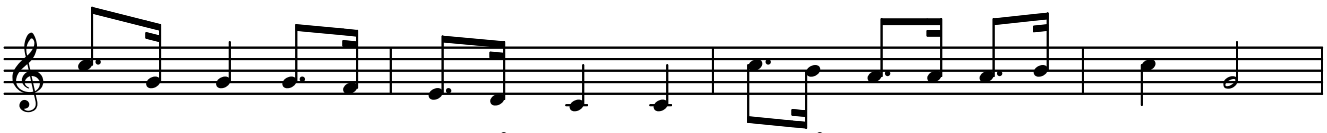

Du har vun - nit en vän så kär, som du så län - ge ef - ter sprung - it.
Stol - ter är han ut - i sin gång, och så nät - ter i si - na klä - der.

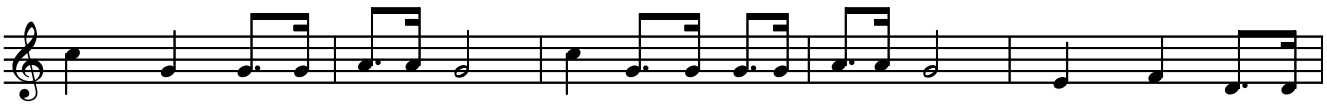

Sjung, spring och var gla-de-lig, den vän-nen är be - ha-ge-lig. Sjung, spring och var
Sjung, spring och var gla-de-lig, den vän-nen är be - ha-ge-lig. Sjung, spring och var

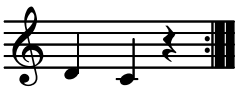

gla-der.
gla-der.

Keyed by Göran Westling Goran.Westling@Hissjo.net
Free for noncommercial use.